



Universidade Estadual da Paraíba

suap

sistema unificado de
administração pública

SUAP-EDU → PROFESSOR

- [Fluxo Geral](#)
- [Executar Período Letivo](#)
- [Locais e horários de aula](#)
- [Meus diários](#)
 - [Registrar aula](#)
 - [Adicionar aula](#)
 - [Registrar falta](#)
 - [Configuração e avaliação](#)
 - [Registrar notas](#)
 - [Entregar etapas](#)
 - [Adicionar material de aula](#)
 - [Vincular material de aula](#)

Grupos e Permissões

- Administrador Acadêmico;
- Secretário acadêmico;
- Professor;
- Coordenador de registros acadêmicos;
- Aluno.

Fluxo Geral

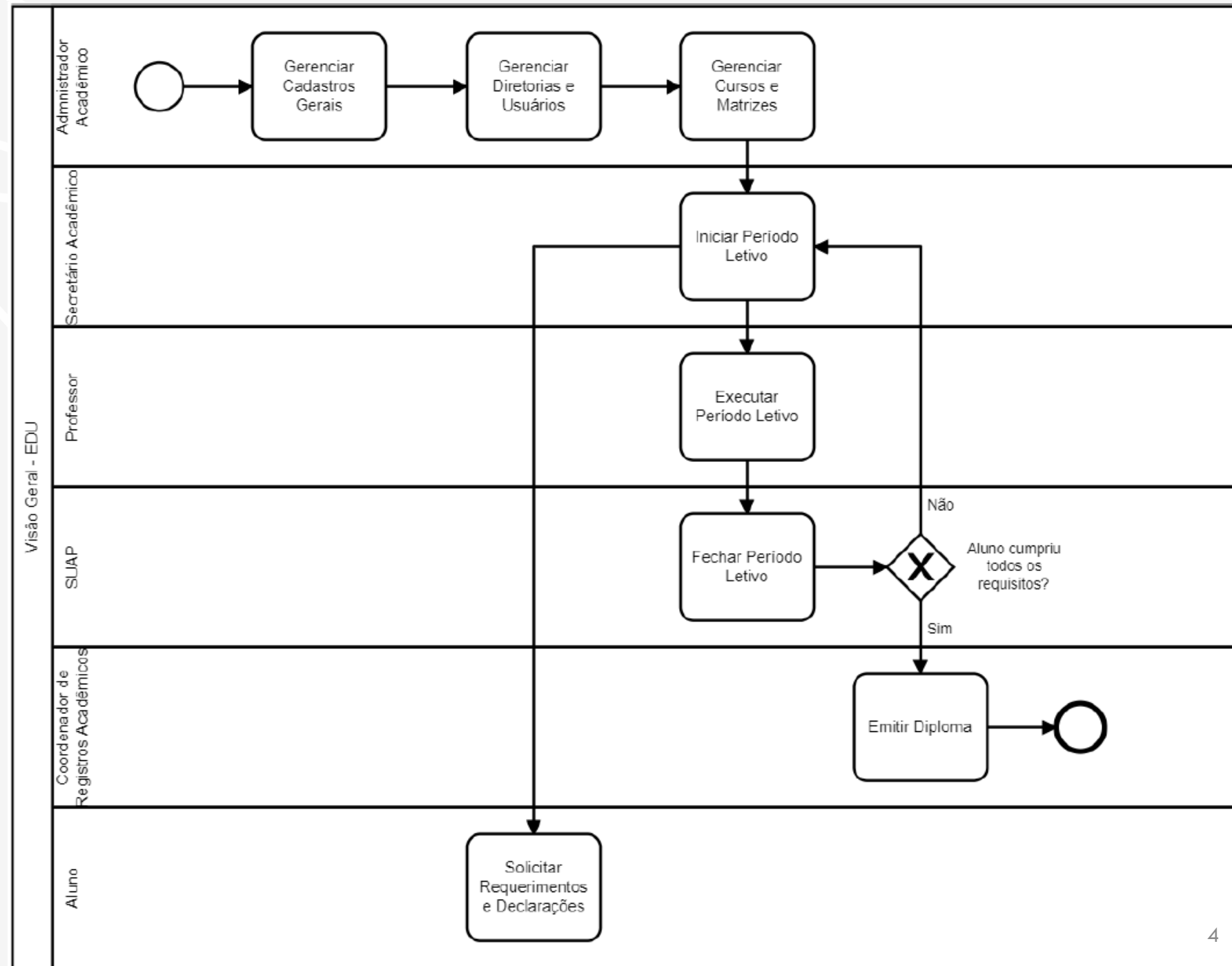

Professor

- Compete ao Professor a função de **Executar Período Letivo**.

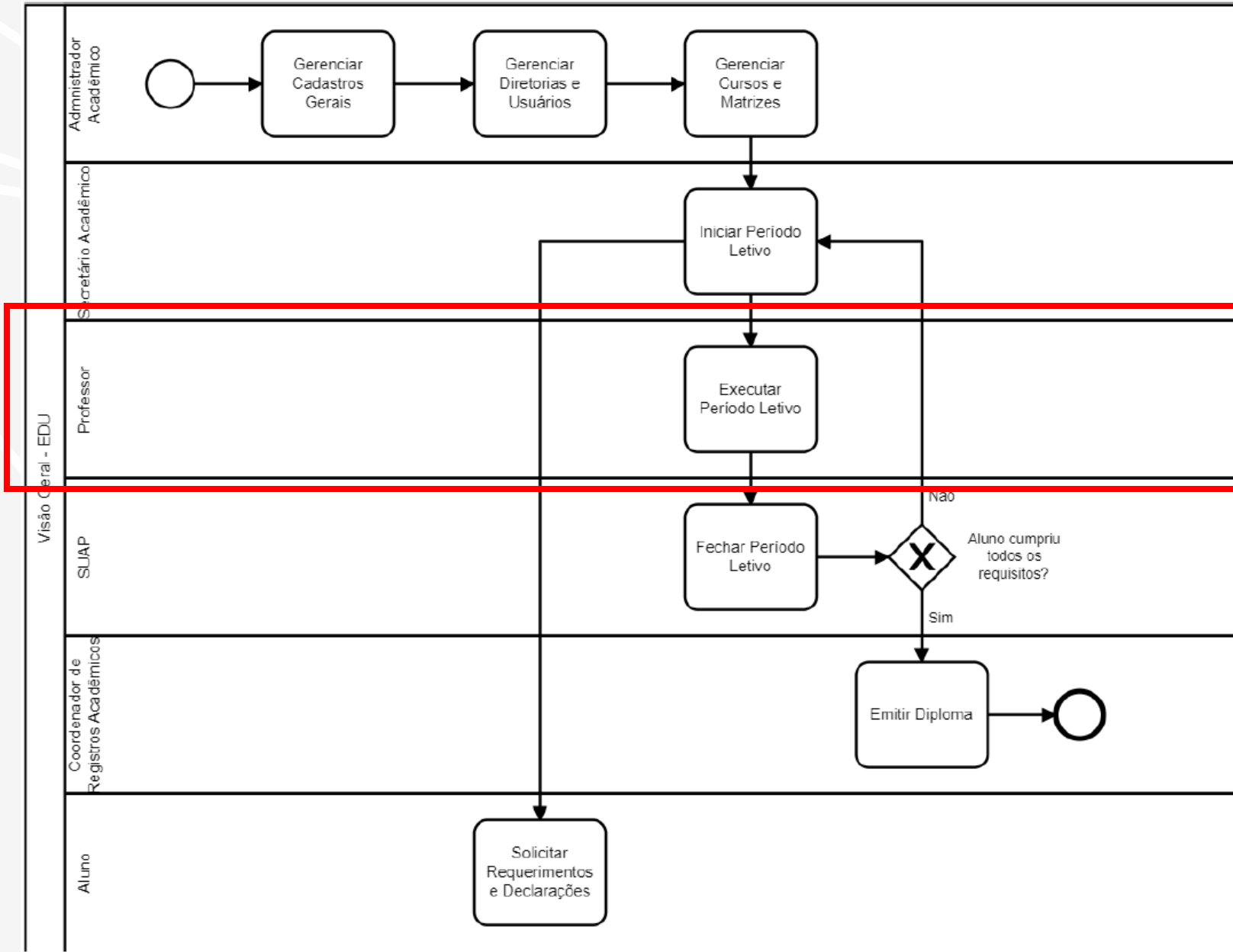

Executar Período Letivo

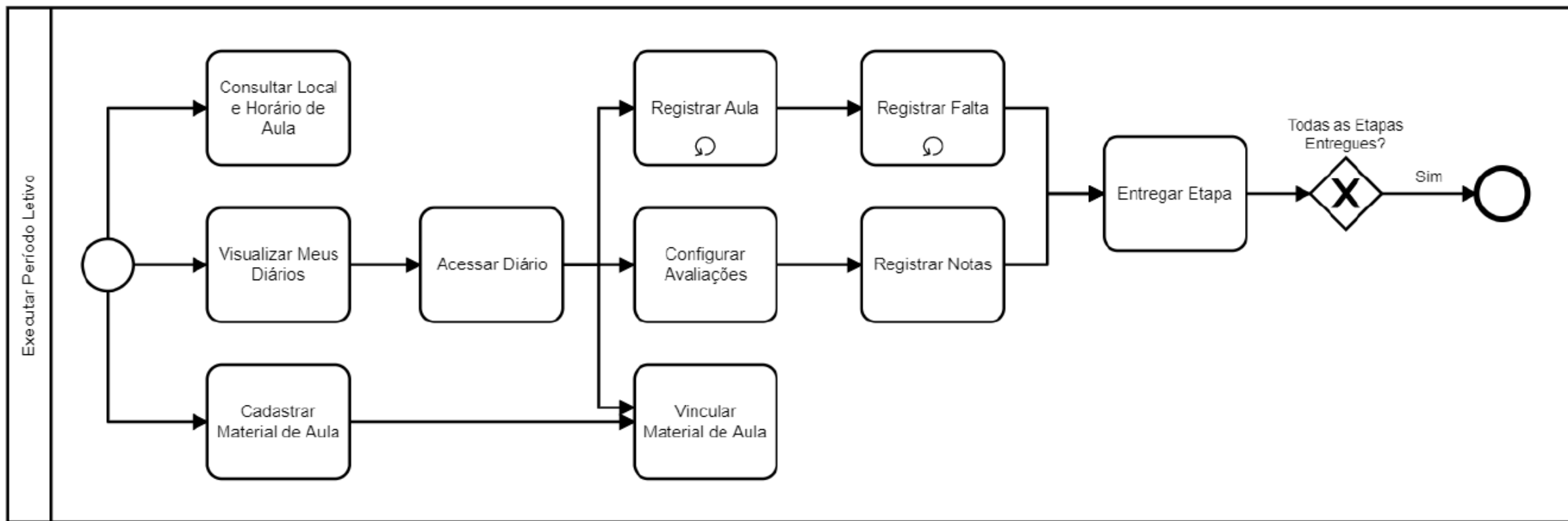

Acesso ao SUAP

<https://suap.uepb.edu.br>

Usuário: matrícula

Senha: senha do e-RH



The screenshot shows the login interface for the SUAP system. At the top right, the logo for 'suap' is displayed, with the text 'sistema unificado de administração pública' underneath. Below the logo, there is a 'Login' section with a lock icon. The 'Usuário:' label is followed by a text input field containing the word 'MATRÍCULA' in red. The 'Senha:' label is followed by a text input field containing the word 'SENHA' in red. A green button labeled 'Acessar' is positioned below the password field. At the bottom right, there is a link that says 'Esqueceu ou deseja alterar sua senha?'.

Executar Período Letivo

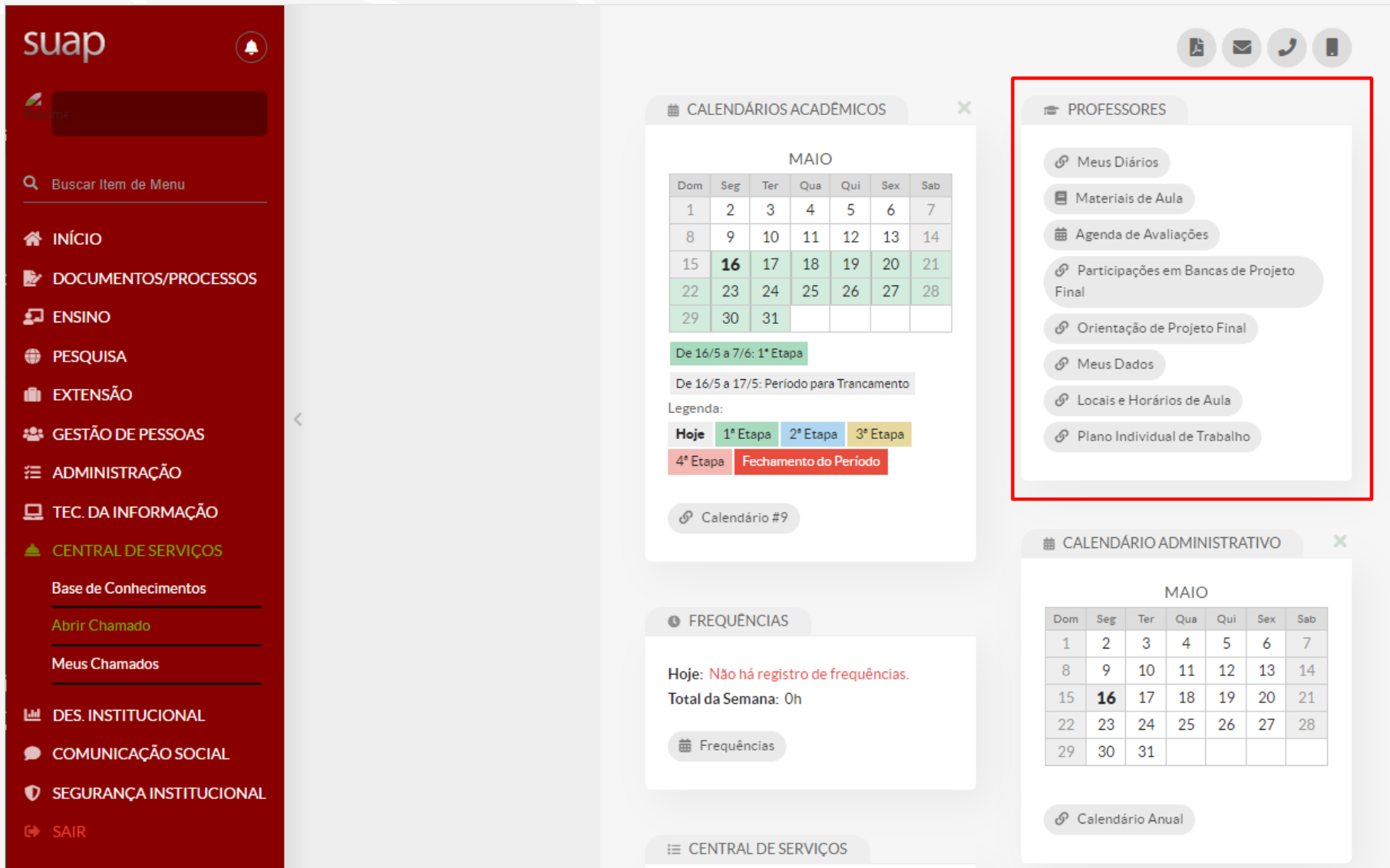

The screenshot displays the SUAP system interface. On the left is a dark red sidebar menu with the 'suap' logo and a notification bell. The main content area is divided into several panels:

- CALENÁRIOS ACADEMICOS**: A calendar for the month of MAIO. The date 16 is highlighted in green, indicating the current day. Below the calendar, there are labels for '1ª Etapa' (16/5 to 17/5) and 'Fechamento do Período' (17/5 to 17/5).
- PROFESSORES**: A list of links for teachers, including 'Meus Diários', 'Materiais de Aula', 'Agenda de Avaliações', 'Participações em Bancas de Projeto Final', 'Orientação de Projeto Final', 'Meus Dados', 'Locais e Horários de Aula', and 'Plano Individual de Trabalho'. This panel is highlighted with a red border.
- CALENÁRIO ADMINISTRATIVO**: A second calendar for MAIO, with the date 16 highlighted in green.
- FREQUÊNCIAS**: A section showing 'Hoje: Não há registro de frequências.' and 'Total da Semana: 0h'.

The sidebar menu includes the following items: INÍCIO, DOCUMENTOS/PROCESSOS, ENSINO, PESQUISA, EXTENSÃO, GESTÃO DE PESSOAS, ADMINISTRAÇÃO, TEC. DA INFORMAÇÃO, CENTRAL DE SERVIÇOS (with sub-items: Base de Conhecimentos, Abrir Chamado, Meus Chamados), DES. INSTITUCIONAL, COMUNICAÇÃO SOCIAL, SEGURANÇA INSTITUCIONAL, and SAIR.

Executar Período Letivo

PROFESSORES

- Meus Diários
- Materiais de Aula
- Agenda de Avaliações
- Participações em Bancas de Projeto Final
- Orientação de Projeto Final
- Meus Dados
- Locais e Horários de Aula
- Plano Individual de Trabalho

Cadastrar material de aula

Visualizar Meus Diários

Consultar local e horário de aula

Executar Período Letivo – Locais e Horários de Aula

Início > Professor(a) 1229508 > Agenda de Avaliações > Locais e Horários de Aula

Locais e Horários de Aula

FILTROS:

Filtrar por período:

2022.1

Diários

Diário	Local	Turno	Horário	Período
(780) - GRAD.0982 - DIREITO PROCESSUAL PENAL IV - Graduação [60 h/60 Aulas]	-	Diurno	-	De 16/05/2022 até 06/08/2022
(764) - GRAD.0973 - DIREITO PROCESSUAL PENAL I - Graduação [60 h/60 Aulas]	-	Diurno	6V34	De 16/05/2022 até 06/08/2022
(767) - GRAD.0977 - DIREITO PROCESSUAL PENAL II - Graduação [60 h/60 Aulas]	-	Diurno	2V23 / 3V23	De 16/05/2022 até 06/08/2022

Horário Padrão Campus I

Os horários com fundo vermelho possuem conflito de diários.

Vespertino	Segunda	Terça	Quarta	Quinta	Sexta	Sábado	Domingo
15:00 - 16:00	(767)-GRAD.0977	(767)-GRAD.0977					
16:00 - 17:00	(767)-GRAD.0977	(767)-GRAD.0977			(764)-GRAD.0973		
17:00 - 18:00					(764)-GRAD.0973		

Executar Período Letivo – Meus Diários

Início > Professor(a) 1229508 > Agenda de Avaliações > Locais e Horários de Aula > Meus Diários (3)

Meus Diários (3)

FILTROS:

Filtrar por período:

2022.1

▼ DIREITO

20221.5.22.51.1D

764 - GRAD.0973 - DIREITO PROCESSUAL PENAL I - GRADUAÇÃO [60 H/60 AULAS]		
Dados do Diário	Situação da Etapas	Ações
Professores: (Principal) Turno: Diurno Quantidade de Etapas: 2 Quantidade de Alunos: 0 Aulas Ministradas: 0 de 60 aulas Percentual de Carga Horária Cumprida: 0%	Etapa 1: Não Entregue Etapa 2: Não Entregue Etapa Final: Não Entregue	Acessar Diário Imprimir

20221.6.22.51.1D

767 - GRAD.0977 - DIREITO PROCESSUAL PENAL II - GRADUAÇÃO [60 H/60 AULAS]		
Dados do Diário	Situação da Etapas	Ações
Professores: (Principal) Turno: Diurno Quantidade de Etapas: 2 Quantidade de Alunos: 0 Aulas Ministradas: 0 de 60 aulas Percentual de Carga Horária Cumprida: 0%	Etapa 1: Não Entregue Etapa 2: Não Entregue Etapa Final: Não Entregue	Acessar Diário Imprimir

Executar Período Letivo – Registrar Aula

Início > Professor(a) 1229508 > Agenda de Avaliações > Locais e Horários de Aula > Meus Diários (3) > 764 - GRAD.0973 - DIREITO PROCESSUAL PENAL I - Graduação [60 h/60 Aulas] - Etapa 1 > 767 - GRAD.0977 - DIREITO PROCESSUAL PENAL II - Graduação [60 h/60 Aulas] - Etapa 1

767 - GRAD.0977 - DIREITO PROCESSUAL PENAL II - Graduação [60 h/60 Aulas] - Etapa 1 [Exportar para XLS](#) [Imprimir](#)

⚠ O percentual mínimo de 100% da carga horária necessária para o fechamento do período letivo dos alunos matriculados nesse diário ainda não foi registrado.

▼ Dados do Diário

Professores: _____ Turma: 20221.6.22.51.1D
 Curso: 22.51 - DIREITO (Campus I) Turno: Diurno
 Aulas Ministradas: 0 de 60 aulas Carga Horária Cumprida (%): 0%

Etapas

Etapa	Período do Calendário	Período da Posse	Entregue	Quantidade de Aulas Ministradas	Configuração de Avaliação
1	16/05/2022 a 07/06/2022	16/05/2022 a 14/06/2022	Não	-	Média Aritmética (A1 - 100)
2	08/06/2022 a 30/07/2022	08/06/2022 a 06/08/2022	Não	-	Média Aritmética (A1 - 100)
Final	25/07/2022 a 30/07/2022	25/07/2022 a 06/08/2022	Não	-	Média Aritmética (A1 - 100)

FILTROS:
 Alternar Etapa para: **Etapa 1**

▼ Etapa 1 [Entregar Etapa 1](#) [Editar Configuração de Avaliação](#)

Registro de Aulas | Registro de Faltas | Registro de Notas/Conceitos | Materiais de Aula | Fórum de Discussão | Trabalhos | Observações | Estatísticas

Aulas da Etapa 1 [+ Adicionar Aula](#)

⚠ Nenhuma aula cadastrada para a Etapa 1 até o momento.

Dom	Seg	Ter	Qua	Qui	Sex	Sab
1	2	3	4	5	6	7
8	9	10	11	12	13	14
15	16	17	18	19	20	21
22	23	24	25	26	27	28
29	30	31				

Dom	Seg	Ter	Qua	Qui	Sex	Sab
			1	2	3	4
5	6	7	8	9	10	11
12	13	14	15	16	17	18
19	20	21	22	23	24	25
26	27	28	29	30		

Executar Período Letivo – Registrar Aula

Registro de Aulas

Registro de Faltas

Registro de Notas/Conceitos

Materiais de Aula

Fórum de Discussão

Trabalhos

Observações

Estatísticas

Aulas da Etapa 1

+ Adicionar Aula

ⓘ Nenhuma aula cadastrada para a Etapa 1 até o momento.

MAIO

Dom	Seg	Ter	Qua	Qui	Sex	Sab
1	2	3	4	5	6	7
8	9	10	11	12	13	14
15	16	17	18	19	20	21
22	23	24	25	26	27	28
29	30	31				

JUNHO

Dom	Seg	Ter	Qua	Qui	Sex	Sab
			1	2	3	4
5	6	7	8	9	10	11
12	13	14	15	16	17	18
19	20	21	22	23	24	25
26	27	28	29	30		

Executar Período Letivo – Adicionar Aula

Adicionar Aula

Dados da Aula

Quantidade: *
Quantidade de aulas ministradas

Etapa: * ▼

Data: *

Conteúdo: *
Click em algum registro ao lado para copiar seu conteúdo na área de texto.

Buscar/Filtrar

Atenção: Nenhum registro de aula relacionado a esta disciplina foi encontrado.

URL:
Link disponibilizado na turma virtual para os alunos caso a transmissão seja realizada através de alguma plataforma multi-media ou streaming

Salvar

Executar Período Letivo – Adicionar Aula

Registro de Aulas **1**

Registro de Faltas

Registro de Notas/Conceitos

Materiais de Aula

Fórum de Discussão

Trabalhos

Observações

Estatísticas

Aulas da Etapa 1

Inverter ordenação

[+ Adicionar Aula](#)

Ações	Qtd.	Data	Conteúdo
 	1	16/05/2022	Apresentação da disciplina.

MAIO

Dom	Seg	Ter	Qua	Qui	Sex	Sab
1	2	3	4	5	6	7
8	9	10	11	12	13	14
15	16	17	18	19	20	21
22	23	24	25	26	27	28
29	30	31				

Dia 16: Apresentação da disciplina. (1 aulas)

JUNHO

Dom	Seg	Ter	Qua	Qui	Sex	Sab
			1	2	3	4
5	6	7	8	9	10	11
12	13	14	15	16	17	18
19	20	21	22	23	24	25
26	27	28	29	30		

Executar Período Letivo – Registrar Falta

Registro de Aulas 1 **Registro de Faltas** Registro de Notas/Conceitos 1 Materiais de Aula Fórum de Discussão Trabalhos Observações Estatísticas

Atenção:

- As aulas sinaladas com indicam que o aluno apresentou atestado no respectivo período.
- Os alunos sem destaque estão com o período letivo fechado.
- Os alunos em negrito já estiveram reprovados na respectiva disciplina.
- Os alunos em amarelo já encontram-se em dependência.
- As aulas agendadas com datas futuras não constarão na tabela a seguir.

▼ Lançamento de Faltas

As aulas marcadas com possuem atestado no respectivo período.
Os alunos sem destaque estão com o período letivo fechado.
É possível utilizar as teclas direcionais do teclado para percorrer as caixas de texto.

Exibir alunos inativos Inverter ordenação por data

Aluno	16/05/2022 Seg, 1 aula	Situação da Frequência
1 - Maria ¹ (2012)	1	

Salvar Alterações

Executar Período Letivo – Configuração de Avaliação

▼ Etapa 1

Entregar Etapa 1

Editar Configuração de Avaliação

Registro de Aulas 1

Registro de Faltas

Registro de Notas/Conceitos

Materiais de Aula

Fórum de Discussão

Trabalhos



Observações

Estatísticas

Aulas da Etapa 1

Inverter ordenação

+ Adicionar Aula

Ações	Qtd.	Data	Conteúdo
 	1	16/05/2022	Apresentação da disciplina.

MAIO

Dom	Seg	Ter	Qua	Qui	Sex	Sab
1	2	3	4	5	6	7
8	9	10	11	12	13	14
15	16	17	18	19	20	21
22	23	24	25	26	27	28
29	30	31				

JUNHO

Dom	Seg	Ter	Qua	Qui	Sex	Sab
			1	2	3	4
5	6	7	8	9	10	11
12	13	14	15	16	17	18
19	20	21	22	23	24	25
26	27	28	29	30		

Dia 16: Apresentação da disciplina. (1 aulas)

Executar Período Letivo – Configuração de Avaliação

Editar Média Aritmética (A1 - 100)

Ajuda

Forma de Cálculo: *

Média Aritmética

Ignorar Menor Nota

Maior Nota

Média Aritmética

Média Ponderada

Autopublicar Notas

Soma com Divisor Informado

Soma Simples

As notas das avaliações serão exibidas aos alunos a medida que forem lançadas.

Observação:

Itens de Configuração de Avaliação

	Tipo da Avaliação	Sigla	Descrição	Data da Avaliação	Nota Máxima [0-100]	Peso	Apagar?
Prova A1 na configuracao #2242	Prova	A			100		<input type="checkbox"/>

Adicionar outro(a) Item de Configuração de Avaliação

Salvar

Salvar e continuar editando

Executar Período Letivo – Configuração de Avaliação

- Formas de Cálculo
 - **Maior nota** → Demais avaliações serão ignoradas.
 - **Média aritmética** → Todas as avaliações tem peso igual.
 - **Média ponderada** → Deve ser especificado um peso para cada avaliação.
 - **Soma com divisor informado** → As notas das avaliações serão somadas e divididas pelo divisor informado.
 - **Soma simples** → Soma da nota máxima de todas as avaliações deve ser igual a 100.

Executar Período Letivo – Registrar Notas

Registro de Aulas 1 Registro de Faltas **Registro de Notas/Conceltos 1** Materiais de Aula Fórum de Discussão Trabalhos Observações Estatísticas

Legenda:
 N1, N2, N3 e N4: Notas das etapas 1, 2, 3 e 4
 F1, F2, F3 e F4: Faltas nas etapas 1, 2, 3 e 4
 MD: Média da Disciplina
 NAF: Nota da Avaliação Final
 MFD: Média Final da Disciplina

Atenção:

- Os alunos em cinza claro estão com período letivo fechado.
- Os alunos em negrito já estiveram reprovados na respectiva disciplina.
- Os alunos com destaque em amarelo estão cursando dependência.

▼ Lançamento de Notas

Atenção:

- O salvamento das notas é realizado de forma individual, para isso, basta remover o foco da caixa de texto relativa à nota, seja clicando com o mouse fora da caixa ou utilizando a tecla **Tab**, e aguardar a mensagem de sucesso: "Nota salva!". Esta mensagem somente irá aparecer caso houver uma mudança na nota ou se a nota estiver sendo informada pela primeira vez.
- Evite utilizar de mais de 1 aba no navegador para o lançamento de notas.

Exibir alunos trancados, cancelados, transferidos ou com período letivo fechado.

#	Aluno	Etapas	MD	Etapas	MFD	Situação do Aluno no Diário	
#	Aluno	Etapas 1	Etapas 2	MD	Etapas Final	MFD	Situação do Aluno no Diário
1	 MARIA 2012	A1 <input type="text" value="7"/>	A1 -	-	A1: -	Média Final: -	Cursando
		Nota -	Nota -	Média: -			

Executar Período Letivo – Entrega Etapa

- Uma etapa só pode ser entregue caso as anteriores estejam entregues;
- A etapa entregue fica em posse da secretaria;
- O professor, após entrega da etapa, pode solicitar relançamento da etapa para eventual correção;
- É possível entregar etapa sem lançar todas notas;
 - O aluno ficará com nota vazia e o sistema irá considerar como zero para o cálculo da média.

Entregar Etapa 1

Atenção: Há alunos com avaliações sem nota lançada nesta etapa. [Clique aqui para exibir a lista.](#)

Confirmar entrega sem
nota:

Quero entregar a etapa sem nota lançada para o(s) aluno(s) abaixo. As notas em branco serão consideradas como zero.

[Confirmar Entrega](#)

Executar Período Letivo – Entrega Etapa

767 - GRAD.0977 - DIREITO PROCESSUAL PENAL II - Graduação [60 h/60 Aulas] - Etapa 1

Exportar para XLS

Imprimir

O percentual mínimo de 100% da carga horária necessária para o fechamento do período letivo dos alunos matriculados nesse diário ainda não foi registrado.

Dados do Diário

Professores:

Turma: 20221.6.22.51.1D

Curso: 22.51 - DIREITO (Campus I)

Turno: Diurno

Aulas Ministradas: 1 de 60 aulas

Carga Horária Cumprida (%): 1%

Etapas

Etapa	Período do Calendário	Período da Posse	Entregue	Quantidade de Aulas Ministradas	Configuração de Avaliação
1	16/05/2022 a 07/06/2022	16/05/2022 a 14/06/2022	Não	1	Média Aritmética (A1 - 100)
2	08/06/2022 a 30/07/2022	08/06/2022 a 06/08/2022	Não	-	Média Aritmética (A1 - 100)
Final	25/07/2022 a 30/07/2022	25/07/2022 a 06/08/2022	Não	-	Média Aritmética (A1 - 100)

FILTROS:

Alternar Etapa para:

Etapa 1

Etapa 1

Etapa 2

Etapa Final

Entregar Etapa 1

Editar Configuração de Avaliação

Executar Período Letivo – Adicionar Material de Aula

PROFESSORES

Meus Diários

Materiais de Aula

Agenda de Avaliações

Participações em Bancas de Projeto Final

Orientação de Projeto Final

Meus Dados

Locais e Horários de Aula

Plano Individual de Trabalho

Início > Materiais de Aula

Materiais de Aula

Adicionar Material de Aula

Ajuda

FILTROS:

Texto:

Filtrar

Todos

Meus Materiais

Materiais Públicos

FILTRAR POR DATA:

Nenhum Material de Aula encontrado.

Executar Período Letivo – Adicionar Material de Aula

Adicionar Materiais de Aula

Dados Gerais

Quantidade: 1 2 3 4 5
Informe a quantidade de materiais de aula que deseja cadastrar

Público:
Marque essa opção caso deseje que outros professores visualizem o material

Material 1

Descrição:

Tipo: Upload Link

Arquivo: Suap-EDU.pdf
Tamanho máximo permitido: 10.0 MB
Novo arquivo selecionado possui: 3.4 MB
Tamanho máximo permitido: 15MB.

Diários

<input type="checkbox"/>	Período	Código	Componente	Curso	Nível	Turno
<input type="checkbox"/>	2022.1	780	GRAD.0982 - DIREITO PROCESSUAL PENAL IV	DIREITO	Graduação	Diurno
<input type="checkbox"/>	2022.1	767	GRAD.0977 - DIREITO PROCESSUAL PENAL II	DIREITO	Graduação	Diurno
<input type="checkbox"/>	2022.1	764	GRAD.0973 - DIREITO PROCESSUAL PENAL I	DIREITO	Graduação	Diurno

Notificação

Notificar alunos:
Marque essa opção caso deseje que os alunos dos diários selecionados recebam a notificação do cadastro deste material de aula.

Enviar

- Informe a quantidade de material que deseja cadastrar;
- Marque a opção público caso deseje que outros professores visualizem o material;
- Insira a descrição;
- É possível fazer upload do arquivo ou disponibilizar um link para o material;
- O tamanho máximo do arquivo é 10Mb.
- Marque os diários que vão receber o material cadastrado;
- Por último, marque a opção notificar alunos para que todos os matriculados recebam notificação do cadastro desse novo material.

Executar Período Letivo – Adicionar Material de Aula

Início > Materiais de Aula

Materiais de Aula

[Adicionar Material de Aula](#) [Ajuda](#)

FILTROS:



Texto: [Filtrar](#)

[Todos](#) [Meus Materiais](#) [Materiais Públicos](#)

FILTRAR POR DATA:

◀ 2022 16 de Maio

Mostrando 1 Material de Aula

#	Descrição	Data de Cadastro	Professor
 	Aula 01	16/05/2022 16:19	Rosimeire Ventura Leite (1229508)

Mostrando 1 Material de Aula

Executar Período Letivo – Vincular Materiais de Aula

Registro de Aulas Registro de Faltas Registro de Notas/Conceitos **Materiais de Aula** Fórum de Discussão Trabalhos Observações Estatísticas

▼ Materiais Vinculados

i Para vincular novos materiais ao diário, utilize o botão "Vincular Material". Caso ainda não tenha cadastrado o material no sistema, **cadastre-o**. Se não tiver certeza se já realizou o cadastro, **liste seus materiais cadastrados** em uma nova aba.

Vincular Material

FILTROS:

Buscar por nome do material:

Buscar Materiais Vinculados

i Nenhum material de aula vinculado.

Remover Materiais Selecionados

Executar Período Letivo – Vincular Materiais de Aula

- Encontre o material de aula no campo de busca;
- É possível marcar outros diários que também irão receber esse material.

Materiais de Aula do Diário - DIREITO PROCESSUAL PENAL I

▼ Vinculação

Materiais de aula: *

Se você não lembra da descrição do material desejado, clique aqui para [listar seus materiais cadastrados](#) em uma nova aba.

- Outros Diários:
- 767 - GRAD.0977 - DIREITO PROCESSUAL PENAL II - Graduação [60 h/60 Aulas]
 - 780 - GRAD.0982 - DIREITO PROCESSUAL PENAL IV - Graduação [60 h/60 Aulas]

Enviar

- Módulo Acadêmico do SUAP – Renieri Correia (pdf)